



**PEMERINTAH KABUPATEN BANGKA BARAT**  
**DINAS SOSIAL, PEMBERDAYAAN MASYARAKAT DAN DESA**

Komplek Perkantoran Terpadu Pemkab. Bangka Barat Kp. Daya Baru KM. 4  
Muntok 33315 Telp. (0716) 7323037, 7323739 Fax. (0716) 7323038

## **LAPORAN SOSIAL**

### **HASIL ASESSMENT LANJUT USIA (LANSIA) TERLANTAR**

#### **A. IDENTITAS KLIEN**

Nama	: Sulaiman Bin Dani
Tempat Tanggal Lahir	: Simpang Yul, 01 Juni 1943
Pendidikan	: Tidak/Belum Sekolah
Golongan Darah	: -
Agama	: Islam
Status Perkawinan	: Tidak Menikah
Jenis Kelamin	: Laki-laki
Alamat	: Simpang Yul RT 006 Desa Simpang Yul Kecamatan Tempilang Kab. Bangka Barat
Status	: Lanjut Usia (Terlantar)
Orang yang paling dekat dihubungi	: Jasmin (tetangga)/ Fathurrohlim ( Kades Desa Sp. Yul) HP. 082379136582

#### **B. RIWAYAT KELUARGA**

(a) Pasangan : -

Nama : -

Umur : -

Pekerjaan : -

(b) Anak : -

Nama : -

Umur : -

Pekerjaan : -

Alamat :

#### **C. KONDISI SOSIAL**

##### **1. Sejarah Pendidikan Klien**

- Pendidikan terakhir klien tidak pernah sekolah

##### **2. Sejarah Keluarga**

Klien berasal dari kehidupan keluarga yang sangat sederhana anak seorang petani, tidak lagi memiliki saudara dari segi ekonomi juga kurang mampu dan tidak menikah. Susunan keluarga klien sebagai berikut :

No.	Nama	Jenis Kelamin	Usia (tahun)	Hubungan Keluarga
1.	Almh. Ana	Perempuan	-	Ibu Kandung
2.	Sulaiman Bin Dani	Laki-laki	80	Klien

### 3. Kondisi Lingkungan Sosial

Lingkungan sosial merupakan lingkungan yang sangat dibutuhkan klien. Tempat tinggal Klien dekat permukiman masyarakat sehari-hari kebutuhan makan klien diberikan oleh tetangga di depan rumah dan bantuan makanan dari Pemerintah. Letak rumah klien di belakang rumah warga dengan kondisi dalam rumah tidak layak dimana tidak ada WC/kamar mandi, udara pengap dan bau karena kadang klien kencing di dalam rumah, hanya ada satu tempat tidur, dinding rumah batako, berlantai semen dan atap dari asbes rumah merupakan bantuan dari salah seorang warga dari Desa Simpang Yul. Kondisi ini sangat memprihatinkan bagi klien mengingat hanya seorang diri.

### D. IDENTIFIKASI MASALAH

#### 1. Kasus Yang Terjadi

Klien seorang lanjut usia yang terlantar.

#### 2. Gambaran Kasus Menurut Pihak Kelurahan

Klien Sulaiman adalah penduduk asli Desa Simpang Yul, klien tidak pernah menikah, kedua orang tua sudah meninggal. Memiliki saudara tiri dan sudah meninggal, selama ini merawat klien adalah keponakan/saudara jauh yang tinggal dekat rumah klien, keponakan ini adalah anak-anak dari saudara tiri klien. pemerintah Desa Simpang Yul melaporkan/permohonan permasalahan lansia terlantar ke Dinas Sosial Pemberdayaan Masyarakat Dan Desa Kabupaten Bangka Barat pada 9 Februari 2023, dengan tujuan untuk meminta bantuan penanganan lansia terlantar tersebut. Ketelantaran dalam kasus klien Sulaiman Bin Dani adalah pengasuhan dan perawatan karena tetangga/kerabat auh tidak sanggup lagi merawat klien karena dari segi dan tenaga sdr. Jasmin harus memfokuskan bekerja, sdr. jasmine sendiri bekerja sebagai petani/buruh dan tidak sempat memperhatikan keadaan klien. Keadaan ekonomi orang yang merawat klien sendiri pas-pasan/kurang mampu. Sedangkan klien sendiri sudah tidak mampu bekerja.

### E. KONDISI KLIEN

Aspek Kondisi Pemenuhan Kebutuhan Perkembangan	Kekuatan	Masalah/Hambatan
Kesehatan		<ul style="list-style-type: none"><li>- Klien belum dilakukan pemeriksaan kesehatan.</li><li>- Sering sakit kepala/vertigo.</li><li>- Mengalami strok ringan di bagian tangan kanan.</li><li>- Jika klien sakit biasanya klien akan mengikat bagian tubuh yang sakit misalkan kepala, betis. Klien jarang mengatakan keluhan mengenai kondisinya kepada orang lain, dapat dikatakan klien pendiam.</li><li>- Kondisi emosi stabil, komunikasi kurang baik karena pendengaran klien sudah berkurang karena faktor usia.</li><li>- Terkadang klien sulit di atur misalkan saat akan mengenakan pakaian namun klien mau diarahkan dengan</li></ul>

		memberi pengertian yang sesuai.
Pendidikan		Tidak Sekolah
Status Sipil Klien	<ul style="list-style-type: none"> <li>- Memiliki KK (asli)</li> <li>- BPJS (asli)</li> </ul>	

#### a. Pengkajian Bilogis, Kesehatan, Psiko, Sosial, Spiritual

##### 1. Biologis

Bapak Hasnawai merupakan lanjut usia berusia 80 tahun dengan tinggi badan sekitar 155 cm Dan berat badan 50 kg. Warna kulit sawo matang dengan wajah oval, memiliki rambut lurus, warna dasar rambut hitam, sudah mulai mengalami pembotakan serta memiliki anggota tubuh lengkap.

Berbadan kurus Dan kurang terawat. Unduk mandi dan berpakaian klien membutuhkan bantuan orang lain.

##### 2. Kesehatan

1. Pernah dirawat di RS : Tidak/~~Ya Kapan~~.....
2. Riwayat Operasi : Tidak/~~Ya Kapan~~... Jenis Operasi ...

Status Kesehatan saat ini :

##### 3. Psiko (Kejiwaan/emosi)

- a. Pola Mengatasi Masalah : tenang/~~sedih/mudah panic/menarik diri~~
- b. Keterampilan Interaksi : mudah/~~sulit berinteraksi~~  
Karakteristik klien pendiam/jarang berbicara. Dulu saat klien masih kuat berjalan hanya sering berjalan-jalan di seputaran lingkungan desa Simpang Yul, bertandang ke rumah warga yang dikenalnya.
- c. Pola kognitif : ~~mudah memahami~~/lambat memahami  
sejak dulu berdasarkan info masyarakat sekitar desa Simpang Yul kemampuan intelektual klien kurang baik/agak mengalami keterbelakangan, sehingga klien tidak mampu menjalankan fungsi dan peran sosial dengan baik. masyarakat menganggap klien agak mengalami gangguan mental ringan.

##### 4. Sosial

- Klien tidak bekerja karena terkendala masalah kesehatan dan usia.
- Hubungan Dan Peran dalam keluarga  
Klien memiliki kerabat jauh namun kebanyakan sudah tidak terlalumemperdulikan klien dan tidak mau merawat klien.
- Keberfungsian rekan dan tetangga sekitar  
Hubungan klien dengan tetangga baik, tetangga peduli terhadap klien selama ini kebutuhan makanan klien diberikan oleh tetangga. Klien sendiri tidak pernah meresahkan tetangga atau warga selama tinggal di Desa Simpang Yul.

##### 5. Spiritual

- a. Keyakinan : Islam/~~Katolik/Hindu/Budha/Kongfuchu~~
- b. Praktek Keagamaan : tidak bisa melaksanakan aktivitas keagamaan.

#### F. KEBUTUHAN PELAYANAN SAAT INI

- a. Kebutuhan yang perlu diberikan saat ini adalah pemenuhan kebutuhan dasar, pengasuhan (perawatan diri) dan kesehatan



## G. PENGAKAJIAN TAMBAHAN KHUSUS PASIEN LANSIA

### 1. Kemampuan Perawatan Diri :

- a. Makan Dan Minum : Mandiri/~~menggunakan alat/dibantu oleh orang lain/sangat tergantung~~
- b. Mandi Dan eliminasi : ~~Mandiri/Menggunakan alat/dibantu oleh orang lain/sangat tergantung~~
- c. Memakai baju/penampilan : ~~Mandiri/menggunakan alat/dibantu oleh orang lain/sangat tergantung~~

### 2. Aktivitas Dan Mobilisasi :

- a. Ganti posisi baring : ~~mandiri/menggunakan alat/dibantu oleh orang lain/sangat tergantung~~
- b. Ganti posisi duduk : ~~mandiri/menggunakan alat/dibantu oleh orang lain/sangat tergantung~~
- c. Berjalan : ~~mandiri/menggunakan alat/dibantu oleh orang lain/sangat tergantung~~
- d. Keseimbangan : tegak/~~goyah~~
- e. Kekuatan otot : ~~kuat/sedang/lemah~~

### 3. Pola Kognitif Dan Persepsi :

- a. Penglihatan : ~~normal/alat bantu kaca mata/kontak lensa-~~  
Masalah penglihatan : ~~tidak ada, rabun kanan/kiri, berdenging kanan kiri~~
- b. Pendengaran : ~~normal/alat bantu hearing kanan.kiri~~  
Masalah pendengaran : ~~tidak ada, tuli kanan/kiri, berdenging kanan kiri~~
- c. Vertigo : ~~ada~~
- d. Status mental : ~~respon baik/respon tidak sesuai/bingung/mudah lupa/dimensia-~~

## H. Tindak Lanjut Dan Saran

- a. Pihak Dinas telah melakukan asesmen kepada Bapak Sulaiman Bin Hadi.
- b. Akan terus memantau perkembangan perawatan klien.
- c. akan dilakukan pemeriksaan kesehatan.
- d. melakukan perekaman identitas untuk pembuatan E-KTP

### Saran :

Karena belum adanya Panti di Kabupaten Bangka Barat, maka Pihak Dinas Sosial, Pemberdayaan Masyarakat Dan Desa Kabupaten Bangka Barat meminta bantuan ke Panti Sosial Bina Serumpun Kepulauan Bangka Belitung untuk menjalani rehabilitasi sosial klien tersebut.

Muntok, 13 Februari 2023

Mengetahui,  
Kepala Bidang Rehabilitasi Sosial



Yulista, ST  
NIP. 198107282006042019

Pendamping Rehabilitasi Sosial,



Ciadi Aktapia, A.Md  
NIP. 197411302006041013







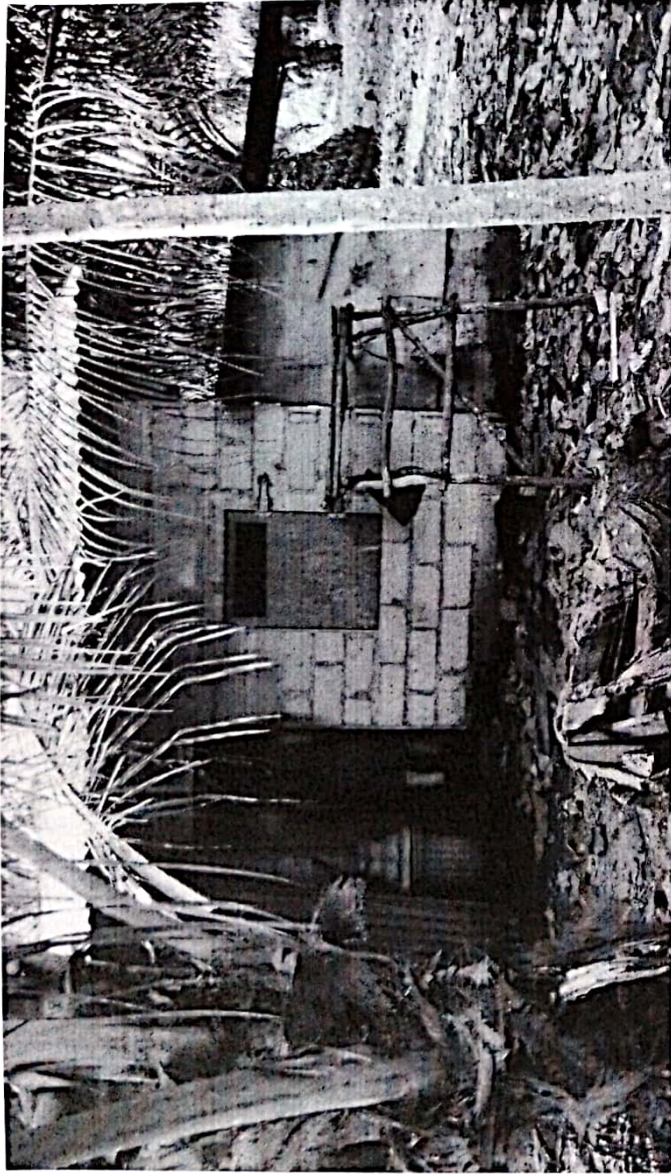

Tampak Rumah klien Sulaiman Bin Hadi



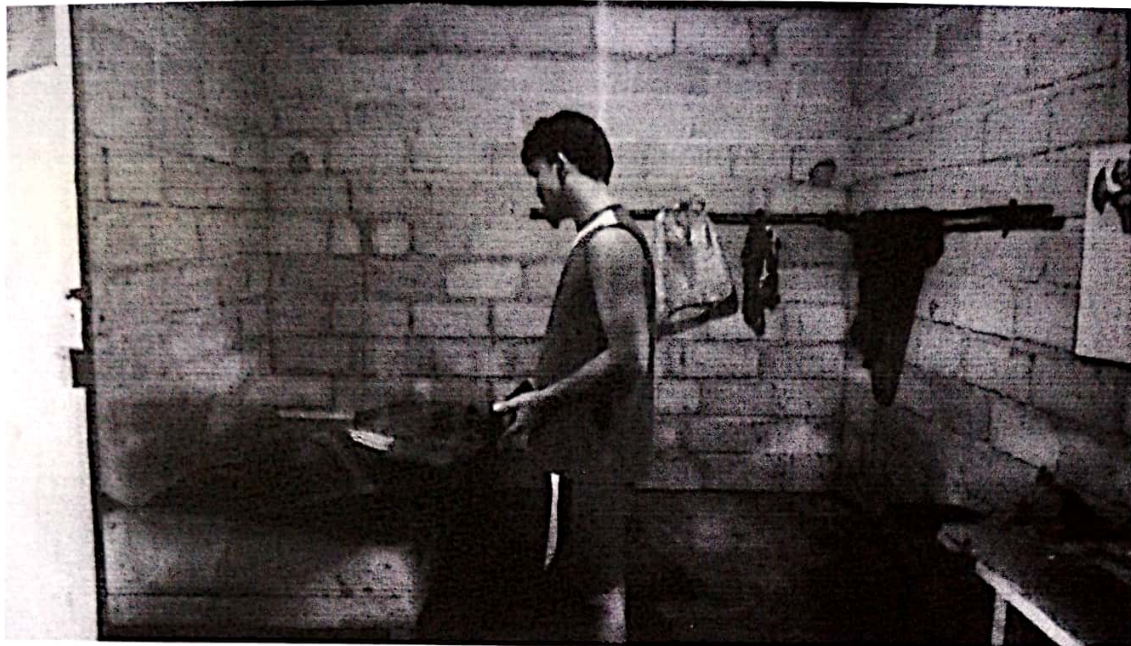

Tampak dalam rumah yang ditinggali klien Sulaiman Bin Hadi

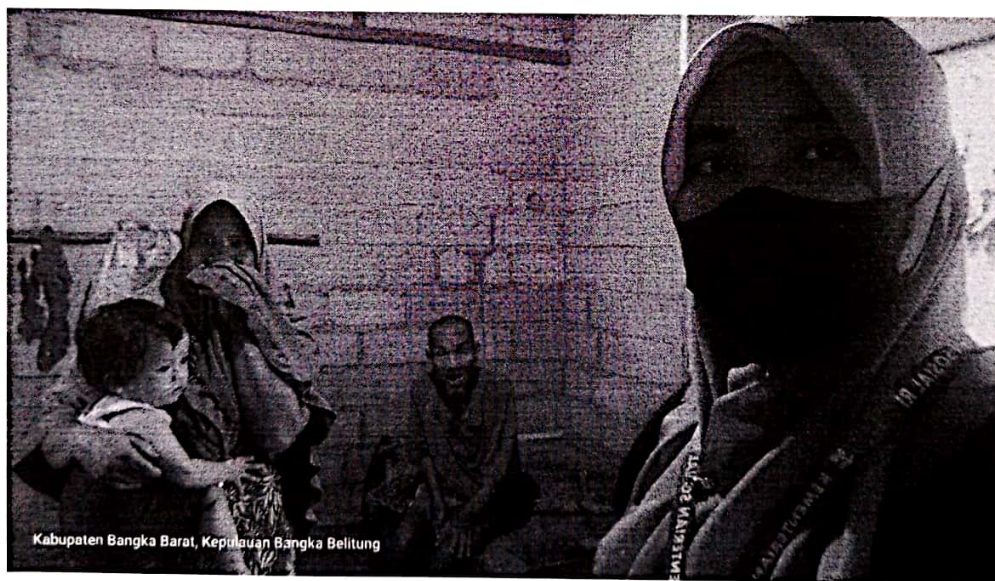





K.1905.0126117

# KARTU KELUARGA

No. 1905051207130007

Nama Kepala Keluarga : **SULAIMAN BIN DANI**  
Alamat : SIMPANG YUL  
RT/RW : 006 / -  
Desa/Kelurahan : SIMPANG YUL

Kecamatan : TEMPILANG  
Kabupaten/Kota : BANGKA BARAT  
Kode Pos : 33365  
Provinsi : KEPULAUAN BANGKA BELITUNG

No	Nama Lengkap	NIK	Jenis Kelamin	Tempat Lahir	Tanggal Lahir	Agama	Pendidikan	Jenis Pekerjaan
	(1)	(2)	(3)	(4)	(5)	(6)	(7)	(8)
1	SULAIMAN BIN DANI	1905060107430022	LAKI-LAKI	SIMPANG YUL	01-07-1943	ISLAM	TIDAK/BLM SEKOLAH	PETANI/PEKESUN
2	-	-	-	-	-	-	-	-
3	-	-	-	-	-	-	-	-
4	-	-	-	-	-	-	-	-
5	-	-	-	-	-	-	-	-
6	-	-	-	-	-	-	-	-
7	-	-	-	-	-	-	-	-
8	-	-	-	-	-	-	-	-
9	-	-	-	-	-	-	-	-
10	-	-	-	-	-	-	-	-

No.	Status Perkawinan	Status Hubungan Dalam Keluarga	Kewarganegaraan	Dokumen Imigrasi		Nama Orang Tua	
				No. Paspor	No. KITAS/KITAP	Ayah	Ibu
	(9)	(10)	(11)	(12)	(13)	(14)	(15)
1	BELUM KAWIN	KEPALA KELUARGA	WNI	-	-	DANI	ANA
2	-	-	-	-	-	-	-
3	-	-	-	-	-	-	-
4	-	-	-	-	-	-	-
5	-	-	-	-	-	-	-
6	-	-	-	-	-	-	-
7	-	-	-	-	-	-	-
8	-	-	-	-	-	-	-
9	-	-	-	-	-	-	-
10	-	-	-	-	-	-	-

Dikeluarkan Tanggal  
LEMBAR

12-07-2013

I. Kepala Keluarga  
II. RT  
III. Desa/Kelurahan  
IV. Kecamatan

KEPALA KELUARGA

**SULAIMAN BIN DANI**  
Tanda Tangan/Cap Jempol







# Kartu Indonesia Sehat



Grafid



PTGrah

Nomor Kartu

Nama

Alamat

Tanggal Lahir

NIK

Faskes Tingkat I

: 0000362190892

: SULAIMAN

: RT 006/03 RW 03 RT 06, TEMPILANG,  
BANGKA BARAT

: 17 AGUSTUS 1940

: 1905051708400001

: TEMPILANG

**Syarat dan Ketentuan:**

1. Kartu Peserta harus dibawa setiap saat.
2. Apabila kartu ini digunakan akan dikenakan biaya.
3. Apabila ada perubahan atau kehilangan Kartu, segera lapor ke kantor BPJS Kesehatan setempat.

Prosat Layanan Informasi BPJS Kesehatan 1500400  
[www.bpjs.kemkes.go.id](http://www.bpjs.kemkes.go.id)